

36213
45

LOMAS DE LOS MONTEROS MARBELLA

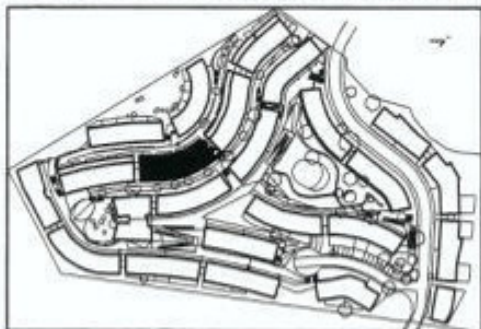

Innovative Property Marbella
Call direct and save money!
Tel: 00 34 635545451

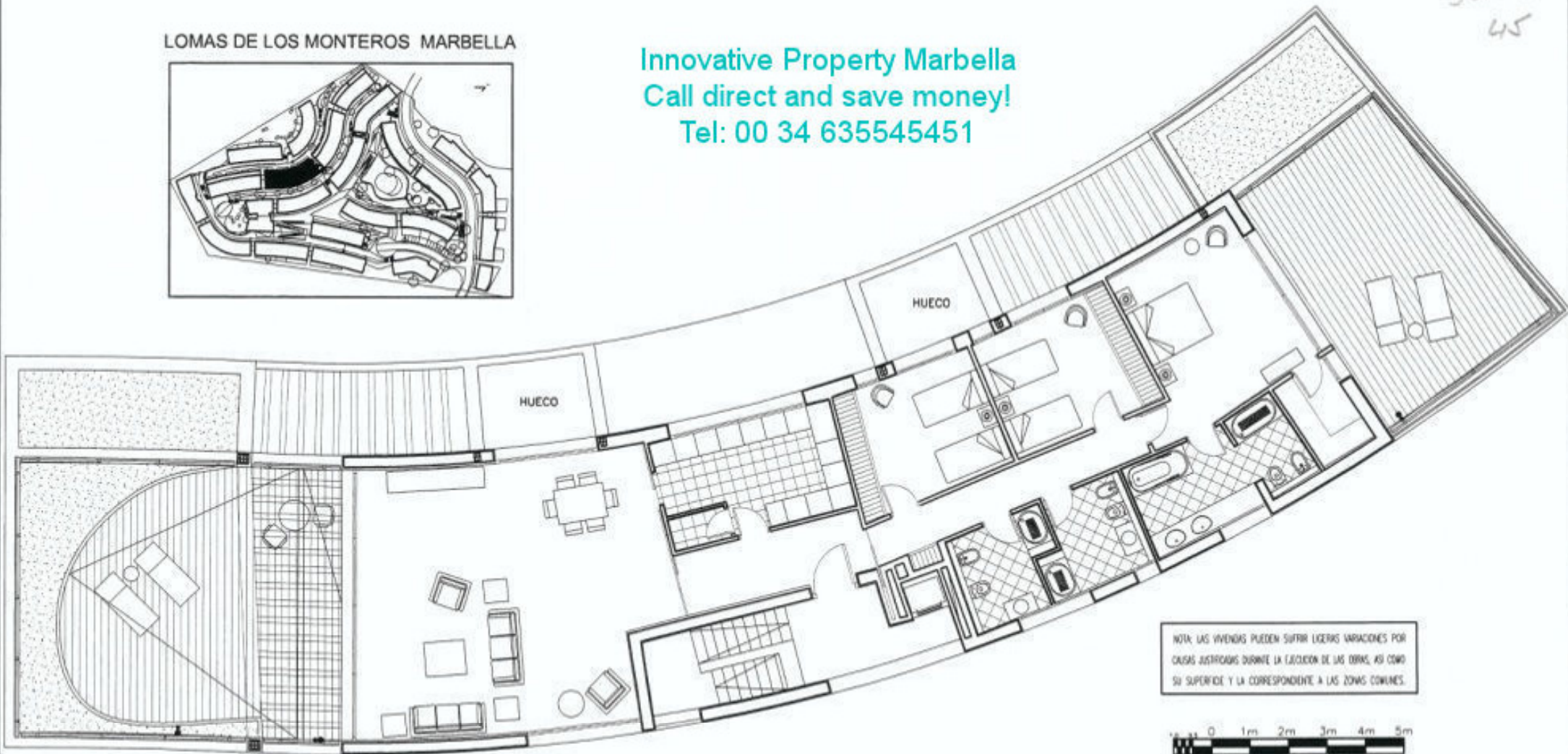

NOTA: LAS VIVIENDAS PUEDEN SUFRIR LIGERAS VARIACIONES POR CAUSAS AJUSTADAS DURANTE LA EJECUCION DE LAS OBRAS, ASI COMO SU SUPERFICIE Y LA CORRESPONDIENTE A LAS ZONAS COMUNES.

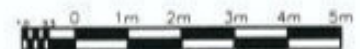

VIVIENDA 05 P 3

SUPERFICIES CONSTRUIDAS	
S. CONSTRUIDA DE VIVIENDA	183.84 m ²
ZONA COMUN	38.71 m ²
TERRAZA CUBIERTA	0.00 m ²
TERRAZA DESCUBIERTA	140.33 m ²
JARDIN PRIVATIVO	0.00 m ²
SUPERFICIE TOTAL	362.88 m ²

LOMAS DE LOS MONTEROS			
<p>LOMAS DE LOS MONTEROS Marbella</p>	PROYECTO	141 VIVIENDAS PLURIFAMILIARES	
	SITUACION	URBANIZACION LAS LOMAS DE MARBELLA PARCELA F. MARBELLA (MÁLAGA)	
	PROMOTOR	TECNICAS E IMPLANTACIONES URBANISTICAS S.L.	
	PLANO	VIVIENDA 05 P 3	ESCALA
NOVIEMBRE 2002	MANUEL DE LAS CASAS GOMEZ arquitecto	NARVAEZ Y HERMOSO S.L. estudio de arquitectura RAFAEL J. NARVAEZ JAIME arquitecto	ICIAR DE LAS CASAS RODRIGUEZ arquitecto

NARVAEZ Y HERMOSO
ESTUDIO DE ARQUITECTURA

